



GHEMM
GROUPE HOSPITALIER
de l'Est de la Meurthe-et-Moselle



écoute et soin

ORGANIGRAMME

CH de Saint-Nicolas-de-Port

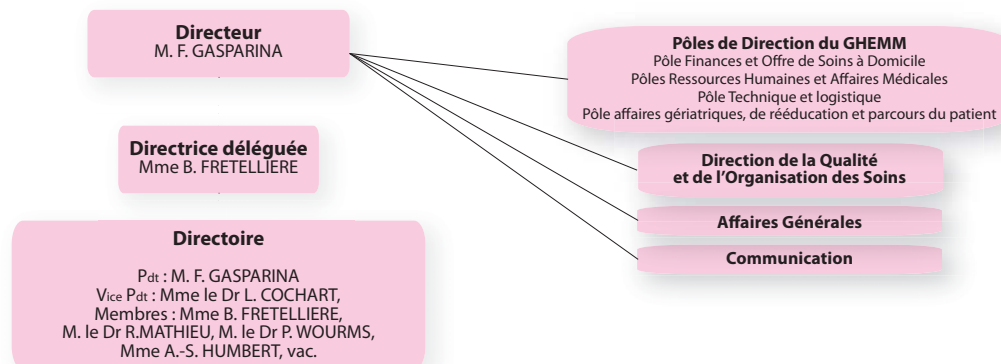

SERVICES CLINIQUES ET MEDICO-TECHNIQUES

SSR, HÔPITAL DE JOUR SSR et Consultations Mémoire

SSR HOSPITALISATION
Resp : Mme le Dr L. COCHART
Cadre : Mme M. CERÉJO (ff)

SSR HOPITAL DE JOUR
Resp : M. le Dr R. MATHIEU
Cadre : Mme A.S. HUMBERT

EHPAD Sites Pochon, Paulette Levert Idoux et Ehpac C

Médecin coordonnateur :
M. le Dr M. BATTAGLIA

Cadres : Mme B. MACHIN
Mme P. HOUIN

USLD

Resp : Mr le Dr R. MATHIEU
Cadre : Mme P. HOUIN

SERVICE DE SOINS INFIRMIERS À DOMICILE (SSIAD)

Cadre : Mme A.S. HUMBERT

SERVICE PHARMACIE

Responsable : M. le Dr P. WOURMS
Cadre : Mme A.S. HUMBERT