



**GHEMM**  
GROUPE HOSPITALIER  
de l'Est de la Meurthe-et-Moselle



# ORGANIGRAMME

## CH de Lunéville

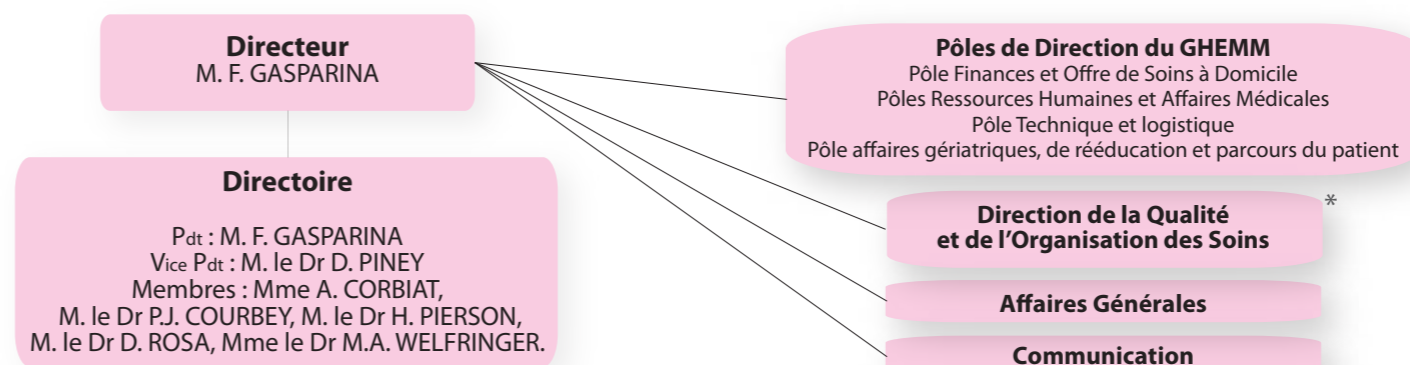

### PÔLES CLINIQUES ET MEDICO-TECHNIQUES

#### PÔLE MÉDECINE

Chef de Pôle : M. le Dr H. PIERSON  
Cadre de Pôle : Mme M. ABOUT

##### Service de Médecine A

Resp : M. le Dr H. PIERSON

##### Service de Médecine B

Resp : Mme le Dr V. VOUAUX-HOLLINGER

##### Service de Médecine Ambulatoire

Resp : Mme le Dr N. PETER

##### Service de Cardiologie

Resp : M. le Dr J.L. WEBER

##### Équipe Mobile de Soins Palliatifs (EMSP)

Resp : Mme le Dr N. PETER

##### Unité d'Exploration Neurologique et Laboratoire du Sommeil

Resp : M. le Dr R. BOYEZ

##### Service d'Hospitalisation à Domicile du Lunévillois (HADALU)

Mme le Dr A. FLUCK et Mme le Dr M. CAUVIN TROMPETTE

##### Unité et consultations de Médecine A, Médecine Ambulatoire

Cadre : Mme I. LOUIS

##### Unité et consultations de Médecine B, HADALU

Cadre : Mme M. PETE

##### Unité et consultations de Cardiologie

Cadre : Mme I. LOUIS

##### EMSP

##### Chambre mortuaire

Cadre : Mme M. ABOUT

#### PÔLE CHIRURGIE FEMME MÈRE ENFANT

Chef de Pôle : M. le Dr P.J. COURBEY  
Cadre de Pôle : Mme C. MOREL

##### Service de Chirurgie orthopédique et traumatologique

Resp : M. le Dr R. ZAYNI

##### Service de Chirurgie viscérale, digestive et urologique

Resp : M. le Dr P.J. COURBEY

##### Service de Chirurgie Ambulatoire

Resp : M. le Dr J. BENSOUA

##### Service d'Ophtalmologie

Resp : M. le Dr P.J. COURBEY (intérim)

##### Bloc opératoire

Pdt Conseil de bloc : M. le Dr P.J. COURBEY

##### Service de Gynécologie-Obstétrique

Resp : M. le Dr A. MAGET

##### Service de Pédiatrie

Resp : M. le Pr A. DUDIN

##### Service du Centre de Planification et d'Éducation Familiale (CPEF) et Centre Gratuit d'Information, de Dépistage et de Diagnostic (CeGIDD)

Resp : M. le Dr M. NSOSSO

##### Service de Santé Sexuelle

Resp : M. le Dr S. DOERPER

##### Unité et consultations de Gynécologie, Obstétrique et Pédiatrie, CPEF, CeGIDD et service de Santé sexuelle

Cadre : Mme C. MOREL

##### Unité du Bloc opératoire, UCA

Cadre : Mme C. TERNARD

##### Unités de Chirurgie conventionnelle, Consultations de chirurgie et Ophtalmologie

Cadre : M. E. CLEMENT

#### PÔLE GÉRIATRIE

Chef de Pôle : Mme le Dr M.A. WELFRINGER  
Cadre de Pôle : Mme M. BRISTOT

##### Hôpital de Jour Gériatrique

Resp : Mme le Dr V. MERVELAY

##### EHPAD

Resp : Mme le Dr M.A. WELFRINGER

##### USLD

Resp : Mme le Dr M.A. WELFRINGER

##### Hôpital de Jour Gériatrique

Cadre : Mme M. BRISTOT

##### EHPAD Stanislas

Cadre : Mme J. CEZARD

##### EHPAD St Charles

Cadre : Mme M.O. BERLENGA

##### USLD

Cadre : Mme J. CEZARD

#### PÔLE MÉDICO-TECHNIQUE

Chef de Pôle : M. le Dr D. ROSA  
Cadre de Pôle : Mme M. ABOUT

##### Service d'Accueil des Urgences (SAU), Unité d'Hospitalisation de Très Courte Durée (UHTCD) et Service Mobile d'Urgence et de Réanimation (SMUR)

Resp : M. le Dr D. ROSA

##### Service de l'Unité de Surveillance Continue (USC)

Resp : M. le Dr D. ROSA (intérim)

##### Service d'Anesthésie

##### Service d'Imagerie médicale

Resp : M. le Dr F. LEFEVRE

##### Service d'Hygiène, de l'Information Médicale, de la Performance et de l'Assurance Qualité (HIMPAQT)

Resp : Mme le Dr I. BERQUAND

##### Service de Pharmacie

Resp : Mme E. DUFAY

##### PASS

##### SAU, USC, SMUR, UHTCD

Cadre : Mme I. DUMAS

##### Unité d'anesthésie

Cadre : Mme C. TERNARD

##### Unité d'Imagerie Médicale et Service de Brancardage

Cadre : Mme J. VAN ASSCHE (cadre apprenant)

##### Pharmacie

Cadre : Mme C. MIGNOT (cadre apprenant)

##### Service de Kinésithérapie

Cadre : Mme M. ABOUT