

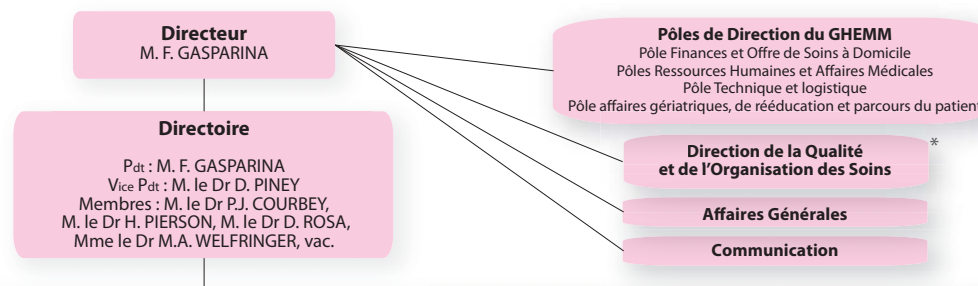

ORGANIGRAMME

CH de Lunéville



PÔLES CLINIQUES ET MEDICO-TECHNIQUES

PÔLE MÉDECINE

Chef de Pôle : M. le Dr H. PIERSON
Cadre de Pôle : Mme M. ABOUT

- Service de Médecine A**
Resp : M. le Dr H. PIERSON
- Service de Médecine B**
Resp : Mme le Dr V. VOUAUX
- Service de Médecine Ambulatoire**
Resp : Mme le Dr N. PETER
- Service de Cardiologie**
Resp : M. le Dr J.L. WEBER
- Équipe Mobile de Soins Palliatifs (EMSP)**
Resp : Mme le Dr N. PETER
- Unité d'Exploration Neurologique et Laboratoire du Sommeil**
Resp : M. le Dr R. BOYEZ
- Service d'Hospitalisation à Domicile du Lunévillois (HADALU)**
Mme le Dr A. FLUCK et Mme le Dr M. CAUVIN TROMPETTE
- Unité et consultations de Médecine A, Médecine Ambulatoire, EMSP et chambre mortuaire**
Cadre : Mme M. ABOUT
- Unité et consultations de Médecine B, HADALU**
Cadre : Mme M. PETE
- Unité et consultations de Cardiologie**
Cadre FF : Mme E. VILISSECK

PÔLE CHIRURGIE FEMME MÈRE ENFANT

Chef de Pôle : M. le Dr P.J. COURBEY
Cadre de Pôle : Mme C. MOREL
SF Coordinatrice : vac.

- Service de Chirurgie orthopédique et traumatologique**
Resp : M. le Dr R. ZAYNI
- Service de Chirurgie viscérale, digestive et urologique**
Resp : M. le Dr P.J. COURBEY
- Service de Chirurgie Ambulatoire**
Resp : M. le Dr J. BENSOUA
- Service d'Ophthalmologie**
Resp : vac.
- Bloc opératoire**
Pat Conseil de bloc : M. le Dr P.J. COURBEY
- Service de Gynécologie-Obstétrique**
Resp : M. le Dr A. MAGET
- Service de Pédiatrie**
Resp : M. le Pr A. DUDIN
- Service du Centre de Planification et d'Éducation Familiale (CPEF) et Centre Gratuit d'Information, de Dépistage et de Diagnostic (CeGIDD)**
Resp : M. le Dr M. NSOSSO
- Unité et consultations de Gynécologie, Obstétrique et Pédiatrie, CPEF et CeGIDD**
SF Coordinatrice : vac.
- Unité du Bloc opératoire, UCA**
Cadre : Mme C. TERNARD
- Unités de Chirurgie conventionnelle et consultations de chirurgie**
Cadre : Mme C. MOREL

PÔLE GÉRIATRIE

Chef de Pôle : Mme le Dr M.A. WELFRINGER
Cadre de Pôle : Mme M. BRISTOT

- Hôpital de Jour Gériatrique**
Resp : Mme le Dr V. MERVELAY
- EHPAD**
Resp : Mme le Dr M.A. WELFRINGER
- USLD**
Resp : Mme le Dr M.A. WELFRINGER
- Hôpital de Jour Gériatrique**
Cadre : Mme M. BRISTOT
- EHPAD Stanislas**
Cadre : Mme A. ANCHER
- EHPAD St Charles**
Cadre : Mme M.O. BERLENGA
- USLD**
Cadre : Mme M.O. BERLENGA

PÔLE MÉDICO-TECHNIQUE

Chef de Pôle : M. le Dr D. ROSA
Cadre de Pôle : Mme M. ABOUT

- Service d'Accueil des Urgences (SAU), Unité d'Hospitalisation de Très Courte Durée (UHTCD) et Service Mobile d'Urgence et de Réanimation (SMUR)**
Resp : M. le Dr D. ROSA
- Service de l'Unité de Surveillance Continue (USC)**
Resp : M. le Dr O. FERRY
- Service d'Anesthésie**
Resp : M. le Dr I. FAKHOURI
- Service d'Imagerie médicale**
Resp : M. le Dr F. LEFEVRE
- Service d'Hygiène, de l'Information Médicale, de la Performance et de l'Assurance Qualité (HIMPAQT)**
Resp : Mme le Dr I. BERQUAND
- Service de Pharmacie**
Resp : Mme E. DUFAY
- PASS**
- SAU, USC, SMUR, UHTCD**
Cadre : Mme I. LOUIS
- Unité d'anesthésie et Service de Brancardage**
Cadre : Mme C. TERNARD
- Unité d'Imagerie Médicale**
Cadre FF : Mme J. VAN ASSCHE
- Pharmacie**
Cadre FF : Mme L. BUREAU
- Service de Kinésithérapie**
Cadre FF : Mme M. ABOUT
- PASS**