

ORGANIGRAMME GÉNÉRAL

CH de Lunéville

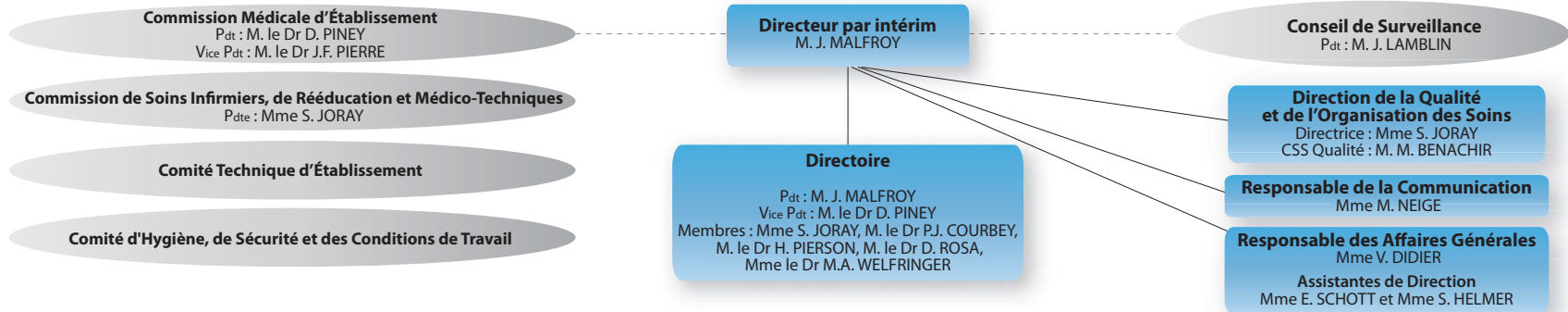

PÔLES DE DIRECTION

PÔLE FINANCES ET PARCOURS DU PATIENT GHEMM

Chef de Pôle : Mme B. FRETILLIERE

Service des Finances et de l'Analyse de Gestion

Réfèrent Finances CHL et 3HS :
M. D. ANTOINE
Réfèrent Finances SNdP :
Mme M. LANSON
Réfèrent Analyse de Gestion :
Mme D. LAUTEL

Service Accueil, Facturation et coordination secrétariats médicaux CHL
Resp : Mme C. LABAT

Service social

PÔLE TECHNIQUE ET LOGISTIQUE GHEMM

Chef de Pôle : M. S. ROBINET

Délégation du Système d'Information
Resp : M. C. DUPONT

Délégation des Services Techniques et Sécurité
Resp : M. L. HERTZ
Adjoint : M. N. XEUXET

Délégation Achats et Approvisionnements
Resp : Mme S. WALCKER

Délégation Logistique
Resp : M. S. ROBINET

PÔLE RESSOURCES HUMAINES ET AFFAIRES MÉDICALES CHL et 3HS

Chef de Pôle : M. P. BOUC

Direction des Affaires Médicales
Dir. : M. P. BOUC

Direction des Ressources Humaines
Resp : Mme A. GOURVENEC

Service de Santé au Travail
Resp : Mme le Dr A.M. ADAM

Collège des psychologues

PÔLE AFFAIRES GÉRIATRIQUES ET DE RÉÉDUCATION GHEMM

Chef de Pôle : Mme H. BOSSAT-VOURIOT

Sites de 3H Santé
Directrice : Mme H. BOSSAT-VOURIOT
Resp : Mme M.P. SEIGNE

Site de Lunéville
Directrice : Mme H. BOSSAT-VOURIOT

Site de Gerbéviller
Directrice : Mme H. BOSSAT-VOURIOT
Resp : Mme S. GASSMANN

Site de Saint-Nicolas-de-Port
Directeur : M. B. BLAISON

PÔLES CLINIQUES ET MEDICO-TECHNIQUES

PÔLE MÉDECINE

Chef de Pôle : M. le Dr H. PIERSON
Cadre de Pôle : Mme M. ABOUT

Service de Médecine A
Resp : M. le Dr H. PIERSON

Service de Médecine B
Resp : Mme le Dr V. VOUAUX

Service de Médecine Ambulatoire
Resp : Mme le Dr N. PETER

Service de Cardiologie
Resp : M. le Dr J.L. WEBER

Équipe Mobile de Soins Palliatifs (EMSP)
Resp : Mme le Dr N. PETER

Unité d'Exploration Neurologique et Laboratoire du Sommeil
Resp : M. le Dr R. BOYEZ

Service d'Hospitalisation à Domicile du Lunévillois (HADALU)
Resp : Mme le Dr E. MARLOT

Unité et consultations de Médecine A, Médecine Ambulatoire, EMSP et chambre mortuaire
Cadre : Mme M. ABOUT

Unité et consultations de Médecine B, HADALU
Cadre : Mme M. PETE

Unité et consultations de Cardiologie
Cadre FF : Mme E. VILISSECK

PÔLE CHIRURGIE FEMME MÈRE ENFANT

Chef de Pôle : M. le Dr P.J. COURBEY
Cadre de Pôle : Mme C. MOREL
SF Coordinatrice : Mme L. HEMMER

Service de Chirurgie orthopédique et traumatologique
Resp : M. le Dr R. ZAYNI

Service de Chirurgie viscérale, digestive et urologique
Resp : M. le Dr P.J. COURBEY

Service de Chirurgie Ambulatoire
Resp : M. le Dr J. BENSOUADA

Service d'Ophtalmologie
Resp : Mme le Dr I. SERGHIESCU

Bloc opératoire
Pdt Conseil de bloc : M. le Dr P.J. COURBEY

Service de Gynécologie-Obstétrique
Resp : M. le Dr A. MAGET

Service de Pédiatrie
Resp : M. le Dr H. AL FATUHI

Service du Centre de Planification et d'Education Familiale (CPEF) et Centre Gratuit d'Information, de Dépistage et de Diagnostic (CeGIDD)
Resp : M. le Dr M. NSOSSO

Unité et consultations de Gynécologie, Obstétrique et Pédiatrie, CPEF et CeGIDD
SF Coordinatrice : Mme L. HEMMER

Unité du Bloc opératoire
Cadre : Mme C. TERNARD

Unités de Chirurgie conventionnelle et ambulatoire, consultations de chirurgie
Cadre : Mme C. MOREL

PÔLE GÉRIATRIE

Chef de Pôle : Mme le Dr M.A. WELFRINGER
Cadre de Pôle : Mme M. BRISTOT

Hôpital de Jour Gériatrique
Resp : Mme le Dr V. MERVELAY

EHPAD
Resp : Mme le Dr M.A. WELFRINGER

USLD
Resp : Mme le Dr M.A. WELFRINGER

Hôpital de Jour Gériatrique
Cadre : Mme M. BRISTOT

EHPAD Stanislas
Cadre : Mme A. ANCHER

EHPAD St Charles
Cadre : Mme M.O. BERLENGA

USLD
Cadre : Mme M.O. BERLENGA

PÔLE MÉDICO-TECHNIQUE

Chef de Pôle : M. le Dr D. ROSA
Cadre de Pôle : Mme M. ABOUT

Service d'Accueil des Urgences (SAU), Unité d'Hospitalisation de Très Courte Durée (UHTCD) et Service Mobile d'Urgence et de Réanimation (SMUR)
Resp : M. le Dr D. ROSA

Service de l'Unité de Surveillance Continue (USC)
Resp : M. le Dr O. FERRY

Service d'Anesthésie
Resp : M. le Dr I. FAKHOURI

Service d'Imagerie médicale
Resp : M. le Dr F. LEFEVRE

Service d'Hygiène, de l'Information Médicale, de la Performance et de l'Assurance Qualité (HIMPAQT)
Resp : Mme le Dr I. BERQUAND

Service de Pharmacie
Resp : Mme E. DUFAY

SAU, USC, SMUR, UHTCD
Cadre : Mme I. LOUIS

Unité d'anesthésie
Cadre : Mme C. TERNARD

Unité d'Imagerie Médicale et Service de Brancardage
Cadre : M. E. CLEMENT

Pharmacie
Cadre FF : Mme L. BUREAU

Service de Kinésithérapie
Cadre FF : Mme A. FRANCESCHINIS