

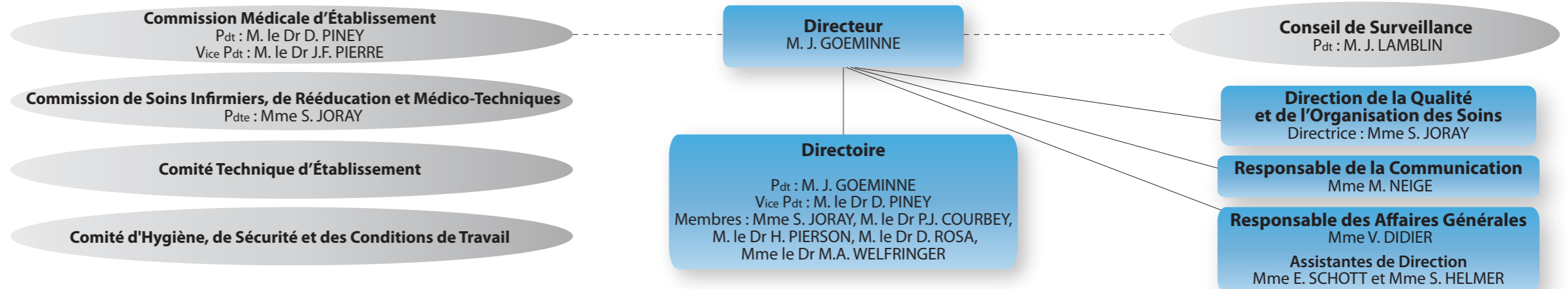

ORGANIGRAMME GÉNÉRAL

CH de Lunéville



PÔLES DE DIRECTION

PÔLE FINANCES ET PARCOURS DU PATIENT CHL et 3HS

Chef de Pôle : Mme B. FRETILLIERE

Service des Finances et de l'Analyse de Gestion

Reférent Finances : M. D. ANTOINE
Reférent Analyse de Gestion : Mme D. LAUTEL

Service de l'Accueil et de la Facturation

Resp : Mme C. LABAT

Service social

PÔLE RESSOURCES HUMAINES ET AFFAIRES MÉDICALES CHL et 3HS

Chef de Pôle : M. P. BOUC

Direction des Affaires Médicales

Dir. : M. P. BOUC

Direction des Ressources Humaines

Resp : Mme A. GOURVENEZ

Service de Santé au Travail

Resp : Mme le Dr A.M. ADAM

Collège des psychologues

PÔLE AFFAIRES GÉRIATRIQUES ET DE RÉÉDUCATION GHEMM

Chef de Pôle : Mme H. BOSSAT-VOURIOT

Sites de 3H Santé

Directrice : Mme H. BOSSAT-VOURIOT
Resp : Mme M.P. SEIGNE

Site de Lunéville

Directrice : Mme H. BOSSAT-VOURIOT

Site de Gerbéviller

Directrice : Mme H. BOSSAT-VOURIOT
Resp : Mme S. GASSMANN

Site de Saint-Nicolas-de-Port

Directeur : M. B. BLAISON

Responsable secrétariat/accueil
EHPAD USLD CH SNdP & CHL :
Mme S. AUBRY

PÔLE TECHNIQUE ET LOGISTIQUE GHEMM

Chef de Pôle : M. S. ROBINET

Délégation du Système d'Information

Resp : M. C. DUPONT

Délégation des Services Techniques et Sécurité

Resp : M. L. HERTZ
Adjoint : M. N. XEUXET

Délégation Achats et Approvisionnements

Resp : Mme S. WALCKER

Délégation Logistique

Resp : M. S. ROBINET

PÔLES CLINIQUES ET MEDICO-TECHNIQUES

PÔLE MÉDECINE

Chef de Pôle : M. le Dr H. PIERSON
Cadre de Pôle : Mme M. ABOUT

Service de Médecine A

Resp : M. le Dr H. PIERSON

Service de Médecine B

Resp : Mme le Dr V. VOUAUX

Service de Médecine Ambulatoire

Resp : Mme le Dr N. PETER

Service de Cardiologie

Resp : M. le Dr J.L. WEBER

Équipe Mobile de Soins Palliatifs (EMSP)

Resp : Mme le Dr N. PETER

Unité d'Exploration Neurologique et Laboratoire du Sommeil

Resp : M. le Dr R. BOYEZ

Unité et consultations de Médecine A, Médecine Ambulatoire, EMSP et chambre mortuaire

Cadre : Mme M. ABOUT

Unité et consultations de Médecine B

Cadre : Mme M. PETE

Unité et consultations de Cardiologie

Cadre : Mme E. VILISSECK

PÔLE CHIRURGIE FEMME MÈRE ENFANT

Chef de Pôle : M. le Dr P.J. COURBEY
Cadre de Pôle : Mme C. MOREL
SF Cadre de Pôle : Mme L. HEMMER

Service de Chirurgie orthopédique et traumatologique

Resp : M. le Dr R. ZAYNI

Service de Chirurgie viscérale, digestive et urologique

Resp : M. le Dr P.J. COURBEY

Service de Chirurgie Ambulatoire

Resp : M. le Dr J. BENSOUA

Service d'Ophtalmologie

Resp : Mme le Dr I. SERGHIESCU

Bloc opératoire

Pdt Conseil de bloc : M. le Dr P.J. COURBEY

Service de Gynécologie-Obstétrique

Resp : M. le Dr A. MAGET

Service de Pédiatrie

Resp : M. le Dr H. AL FATUHI

Service du Centre de Planification et d'Éducation Familiale (CPEF) et Centre Gratuit d'Information, de Dépistage et de Diagnostic (CeGIDD)

Resp : M. le Dr M. NSOSSO

Unité et consultations de Gynécologie, Obstétrique et Pédiatrie, CPEF et CeGIDD

Cadre : Mme L. HEMMER

Unité du Bloc opératoire

Cadre : Mme C. TERNARD

Unité d'Hospitalisation de semaine médico-chirurgicale

Cadre : Mme C. MOREL

Unités de Chirurgie conventionnelle, de semaine et ambulatoire, consultations de chirurgie

Cadre : Mme C. MOREL

PÔLE GÉRIATRIE

Chef de Pôle : Mme le Dr M.A. WELFRINGER
Cadre de Pôle : Mme M. BRISTOT

Hôpital de Jour Gériatrique

Resp : Mme le Dr V. MERVELAY

EHPAD

Resp : Mme le Dr M.A. WELFRINGER

USLD

Resp : Mme le Dr M.A. WELFRINGER

Hôpital de Jour Gériatrique

Cadre : Mme M. BRISTOT

EHPAD Stanislas

Cadre : Mme A. ANCHER

EHPAD St Charles

Cadre : Mme M.O. BERLENGA

USLD

Cadre : Mme M.O. BERLENGA

PÔLE MÉDICO-TECHNIQUE

Chef de Pôle : M. le Dr D. ROSA
Cadre de Pôle : Mme M. ABOUT

Service d'Accueil des Urgences (SAU), Unité d'Hospitalisation de Très Courte Durée (UHTCD) et Service Mobile d'Urgence et de Réanimation (SMUR)
Resp : M. le Dr D. ROSA

Service de l'Unité de Surveillance Continue (USC)

Resp : M. le Dr O. FERRY

Service d'Anesthésie

Resp : M. le Dr I. FAKHOURI

Service d'Imagerie médicale

Resp : M. le Dr F. LEFEVRE

Service d'Hygiène, de l'Information Médicale, de la Performance et de l'Assurance Qualité (HIMPAQT)

Resp : Mme le Dr I. BERQUAND

Service de Pharmacie

Resp : Mme E. DUFAY

Service d'Hospitalisation à Domicile du Lunévillois (HADALU)

Resp : Mme le Dr N. PETER
avec Dr E. MARLOT

SAU, USC, SMUR, UHTCD, HADALU,

Cadre : Mme I. LOUIS

Unité d'anesthésie

Cadre : Mme C. TERNARD

Unité d'Imagerie Médicale et Service de Brancardage

Cadre : M. E. CLEMENT

Pharmacie

Cadre : Mme D. JELSKI

Service de Kinésithérapie

Cadre : Mme A. FRANCESCHINIS