

TOURNIER & ASSOCIES <small>10, rue de la Courbe - 92000 Nanterre Tél: 01 47 34 12 12 - Fax: 01 47 34 12 13</small>		Maison de retraite de Gerbéviller 1, route du Jarry 54832 GERBEVILLER Restructuration et extension de la maison de retraite
R.E.T. ADAM <small>11, rue de la Courbe - 92000 Nanterre Tél: 01 47 34 12 12 - Fax: 01 47 34 12 13</small>		
R.E.T. MAUGET <small>11, rue de la Courbe - 92000 Nanterre Tél: 01 47 34 12 12 - Fax: 01 47 34 12 13</small>		DOE Plan du rez-de-chaussée
Janv. 2011 Ech. 1/100	RDC	

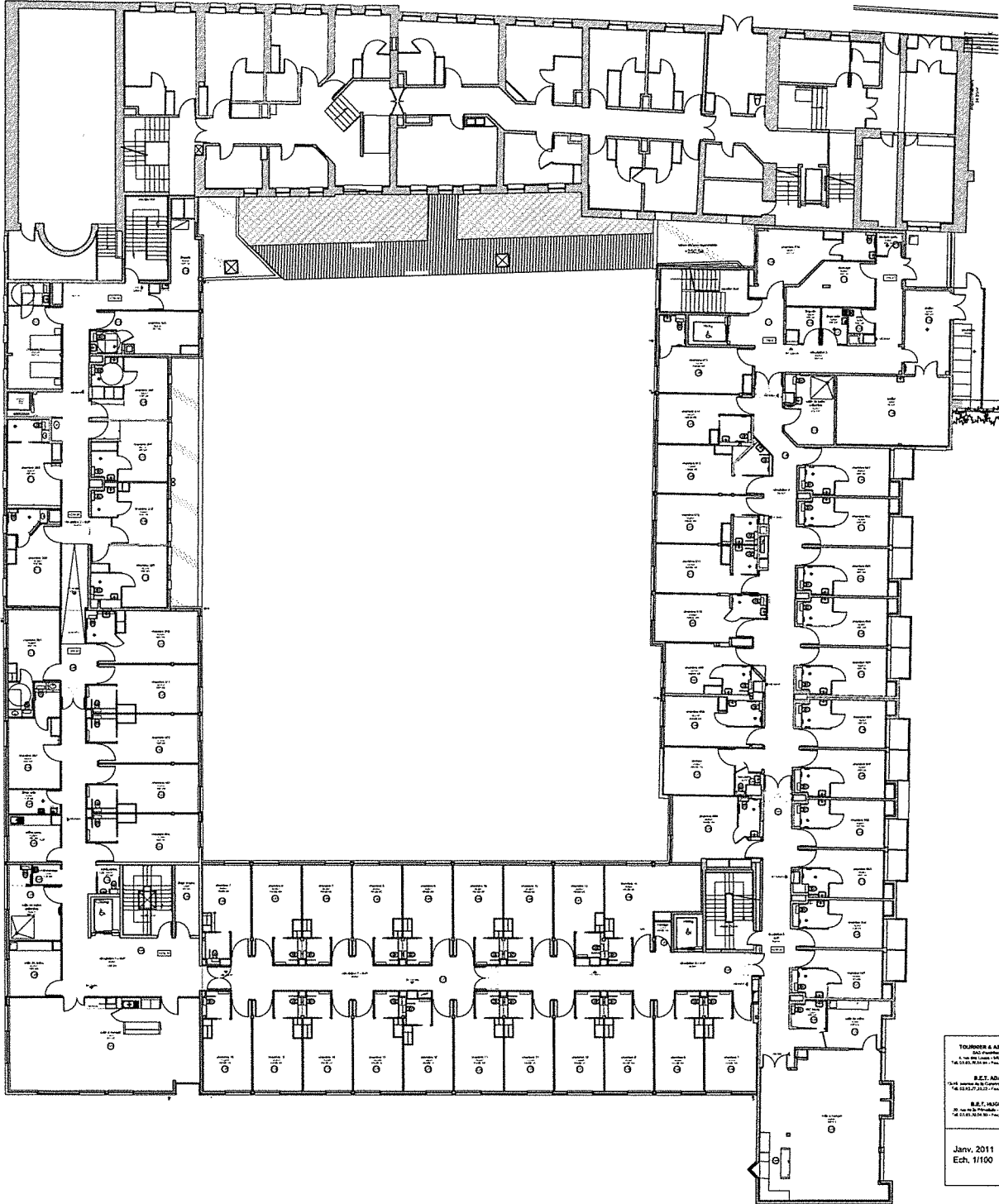

<p>TOURNER & ASSOCIÉS Architectes 1, rue de la Cour - 14000 Lisieux 02 31 62 81 81 - Fax 02 31 62 81 82</p>	<p>Maison de retraite de Gerbéviller 1, rue de la Cour 54830 GERBEVILLER</p>
<p>R.E.T. ADAM 1, rue de la Cour - 14000 Lisieux 02 31 62 81 81 - Fax 02 31 62 81 82</p>	<p>Restructuration et extension de la maison de retraite</p>
<p>Janv. 2011 Ech. 1/100</p>	<p>DOE Plan du 1er étage</p>

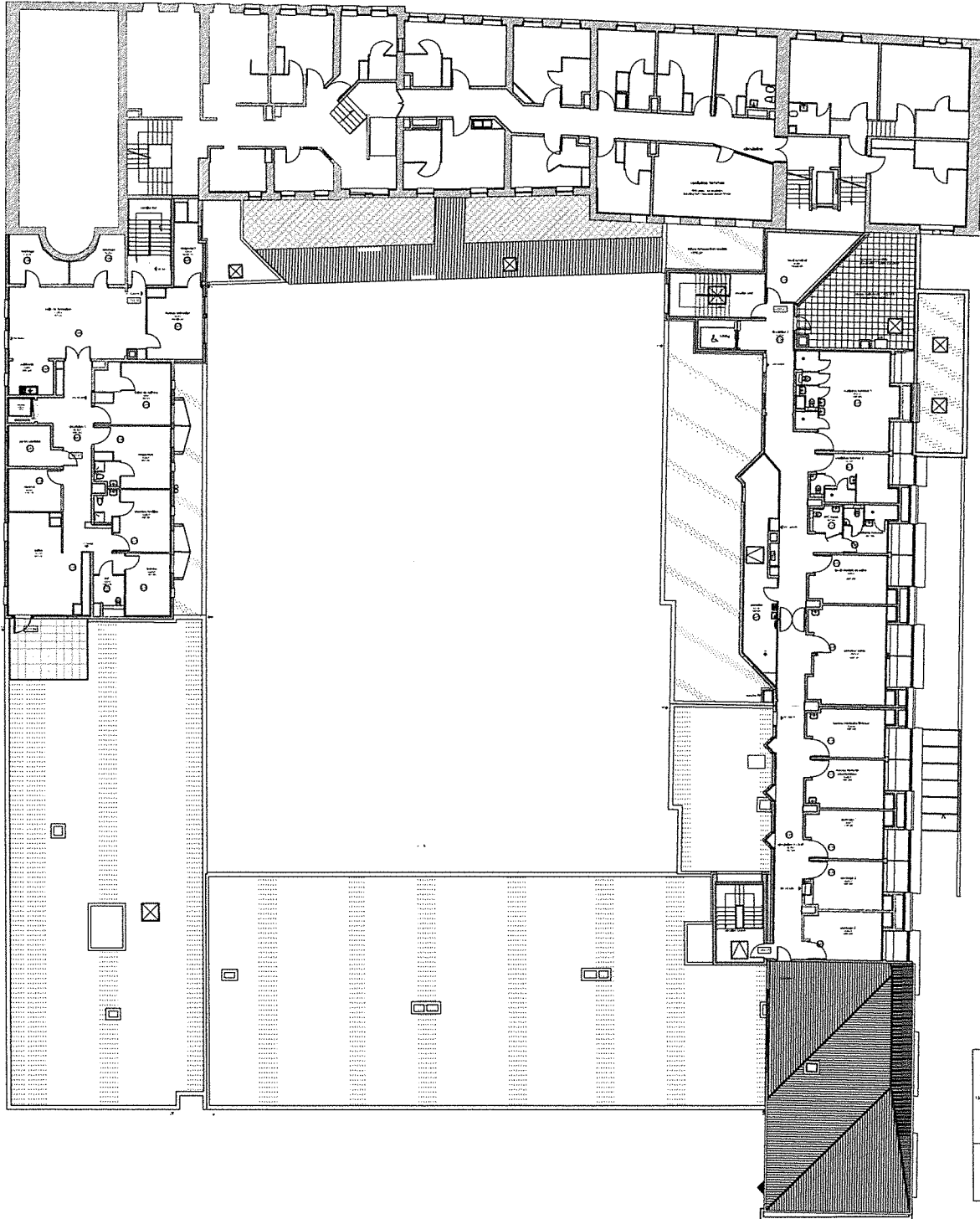

TOURNIER & ASSOCIES ARCHITECTES 1, rue de la Chapelle - 54500 Nancy Tél. 03 83 35 69 00 - Fax. 03 83 35 69 01		Maison de retraite de Gerbéviller 1, rue de la Jolie 54430 GERBEVILLER Restructuration et extension de la maison de retraite
R.E.T. ADAM 1 rue de la Chapelle - 54500 Nancy Tél. 03 83 35 69 00 - Fax. 03 83 35 69 01		
R.E.T. HOGNET 10, rue de la Chapelle - 54500 Nancy Tél. 03 83 35 69 00 - Fax. 03 83 35 69 01		DOE Plan du 2ème étage
Janv. 2011 Ech. 1/1100	2	